

UNLOADED TRANSPORT CONDITION  
CONDIZIONE DI TRASPORTO A VUOTO  
(Vedere anche il Cod. 5243503)

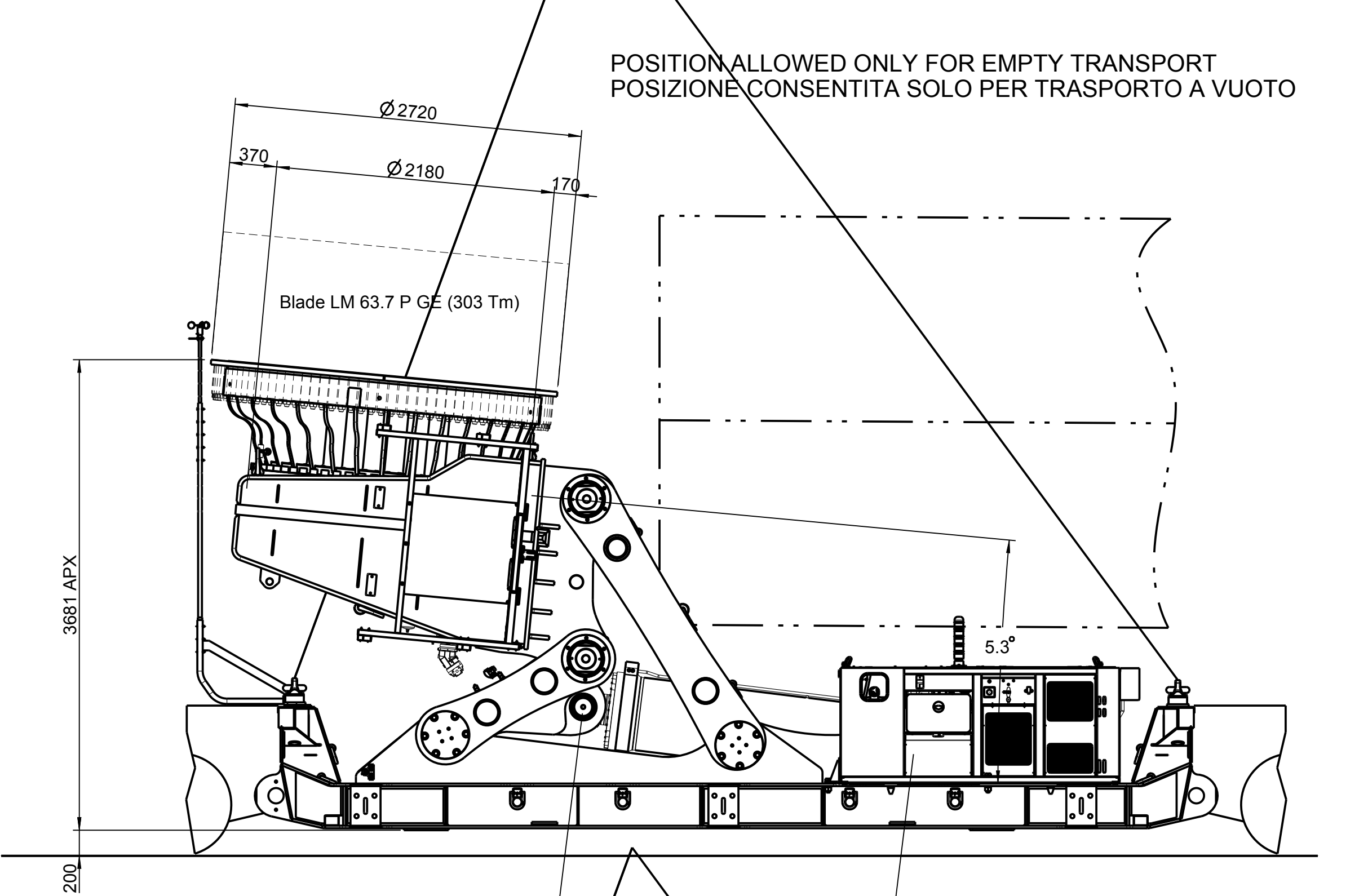

CONDITION 90°  
complete rotation of the adaptor is permitted  
CONDIZIONE 90°  
è permessa la rotazione completa dell'adattatore

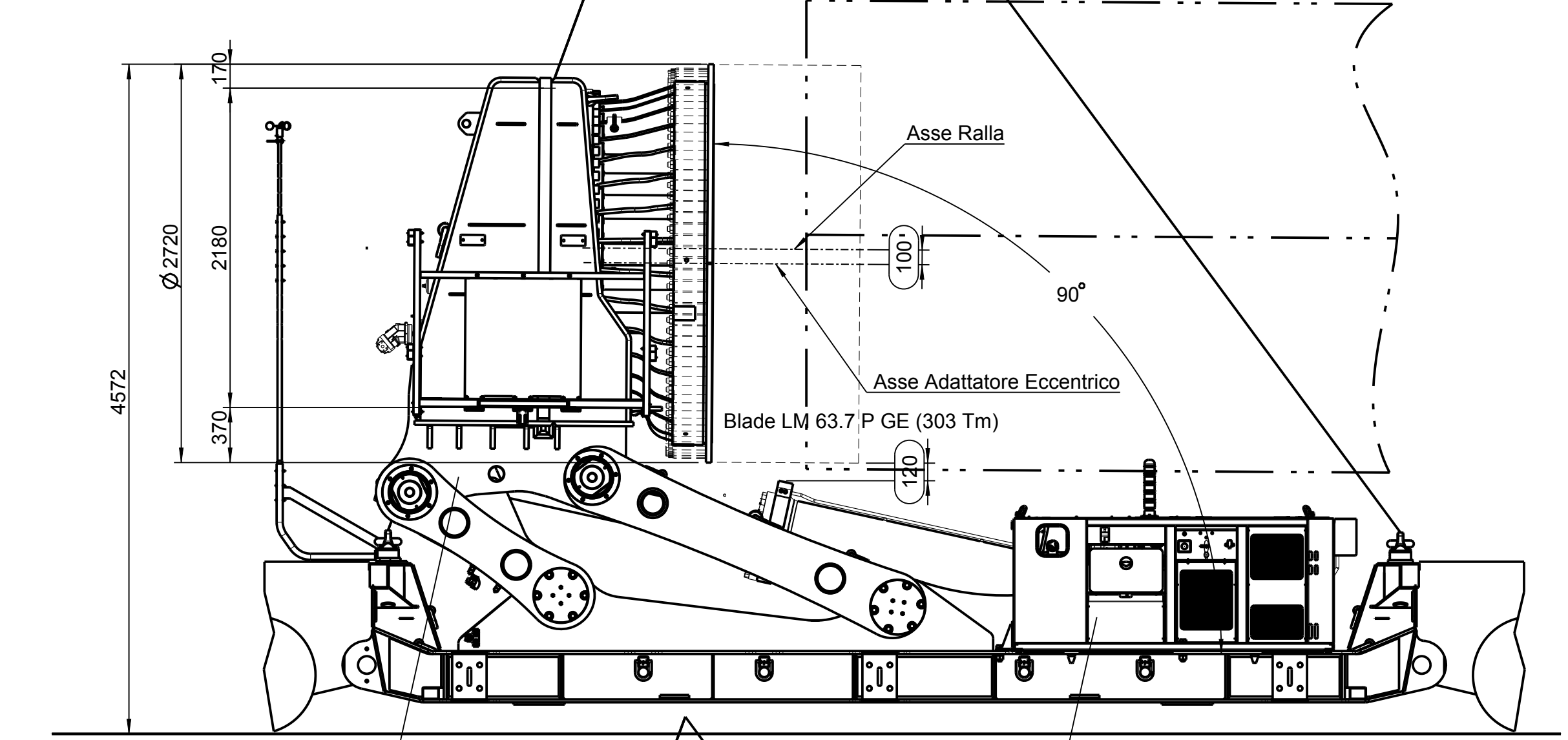

CONDITION 90°  
complete rotation of the adaptor is permitted  
CONDIZIONE 90°  
è permessa la rotazione completa dell'adattatore

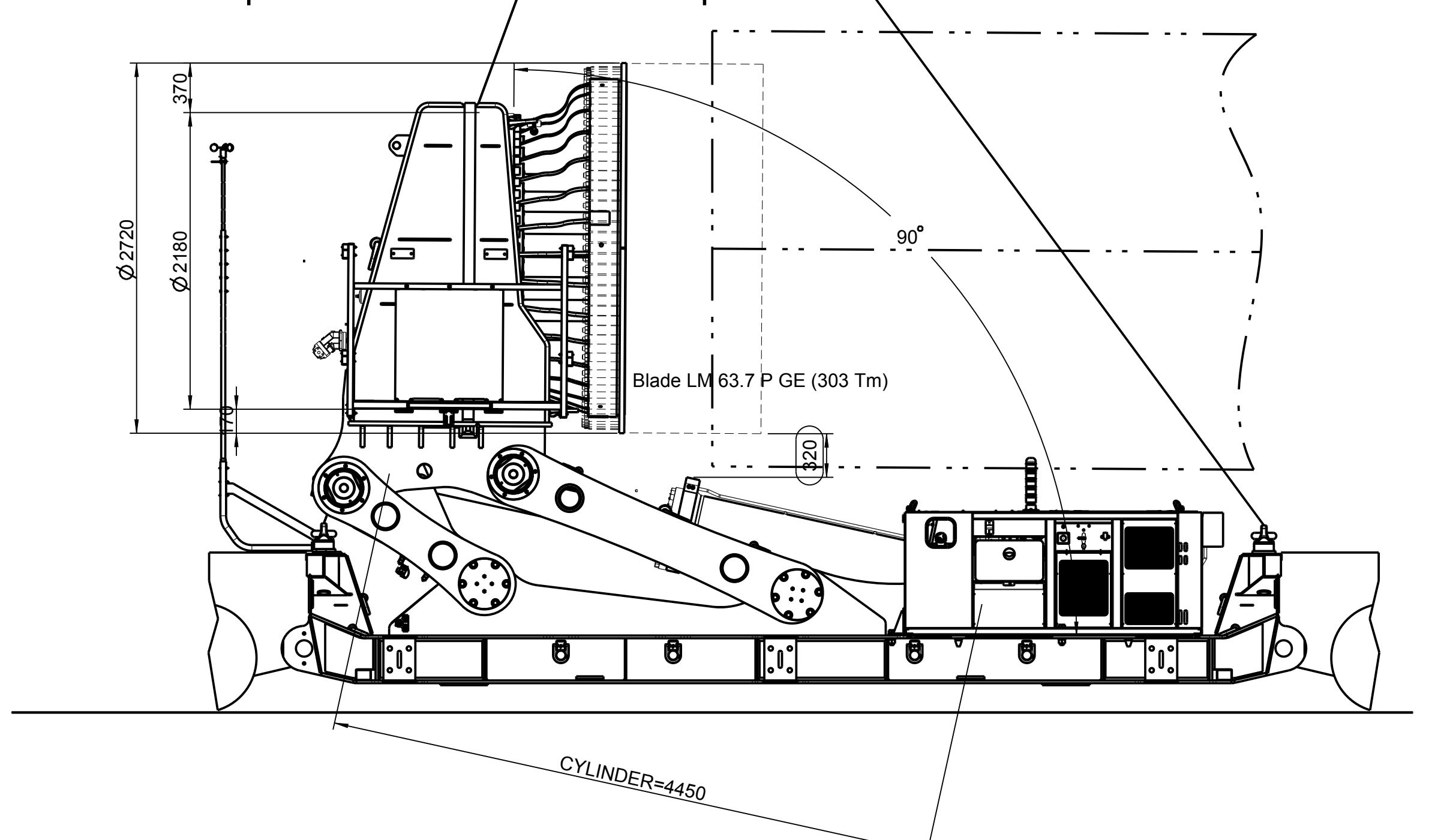

Per schema di trasporto vedere il Cod. 5243503

Note: In case of execution of carpenterie saldate ad integrazione di quanto espressamente indicato sul disegno, vedere ICSPEC 07  
Note: In case of steel welded constructions, see also ICSPEC 07

Per fori e lamiere fermine la tolleranza è positiva - Positive tolerance for holes and female sheet metal  
Per perni e lamiere maschio la tolleranza è negativa - Negative tolerance for pins and male sheet metal

| DESCRIPTION     | QUANTITÀ | UNITÀ | DESCRIZIONE                              | QUANTITÀ | UNITÀ |
|-----------------|----------|-------|--|----------|-------|
| Above 16000 mm: | 10       |       | WIND BLADEMAX MGSL ADAPTER 2A-3200-650TM |          |       |
| Above 8000 mm:  | 8        |       |  |          |       |
| Above 4000 mm:  | 4        |       |  |          |       |
| Above 2000 mm:  | 2        |       |  |          |       |
| Above 1000 mm:  | 1        |       |  |          |       |
| Above 500 mm:   | 0.5      |       |  |          |       |
| Above 200 mm:   | 0.2      |       |  |          |       |
| Above 100 mm:   | 0.1      |       |  |          |       |
| Above 50 mm:    | 0.05     |       |  |          |       |
| Above 30 mm:    | 0.02     |       |  |          |       |
| Above 15 mm:    | 0.01     |       |  |          |       |
| Up to 15 mm:    | 0.005    |       |  |          |       |

| MATERIAL          | HEAT TREATMENT | SURFACE TREATMENT | DESIGNED | CHECKED | SCALE | NOTE |
|-------------------|----------------|-------------------|----------|---------|-------|------|
| PTC               |                |                   |          |         | 1/20  |      |
| GENERAL TOLERANCE |                |                   |          |         |       |      |
| TOTAL WEIGHT      |                |                   |          |         |       |      |
| ISO 2768 - mK     |                |                   |          |         |       |      |
| DESIGNED          |                |                   |          |         |       |      |
| CHECKED           |                |                   |          |         |       |      |
| DATE              |                |                   |          |         |       |      |
| DATE              |                |                   |          |         |       |      |
| DATE              |                |                   |          |         |       |      |

PROCESSED BY: 10211  
Dipartimento Tecnico - Cometo - ITALY  
Tel. +39 071 262300 - Fax +39 071 262335  
E-mail: cometo@cometo.com

Questo documento contiene informazioni confidenziali  
di proprietà della "COMETTO Proprietà della MAX"  
Qualora il presente venga utilizzato senza permesso scritto dalla  
COMETTO Proprietà della MAX, l'utente si assume la responsabilità  
della violazione della legge. Questo documento non può essere  
riprodotto, copiato, distribuito o utilizzato in alcun modo  
senza permesso scritto dalla COMETTO Proprietà della MAX. This document and the information it does not  
contain is confidential and its use without the written permission of the owner.

N. RIFERIMENTO  
666268300